

PRAKTISKE INFORMATIONER DMU HOLD U13 i SLANGERUP

Velkommen til VICTOR DANSKE MESTERSKABER FOR UNGDOMSHOLD 2023, hvor vinderne af de lokale fælles holdturneringer mødes nu om at blive "Danske mestre for ungdomshold".

Her følger en række praktiske oplysninger om arrangementet. Hvis du ikke finder det som du leder efter, er du velkommen til at kontakte turneringsledelsen.

Overnatning:

Slangerupskole afd. Byvang og afd. Kingo.

Strandstræde 24 og 28, 3550 Slangerup

Fredag indkvartering	Fra 19.00
Lørdag indkvartering	Fra 17.00
Søndag udkvartering	Senest 09.00

BENYTT KUN DØRENE VED INDGANGEN - ALLE ANDRE UDGANGSDØRE SKAL VÆRE AFLÅST

I "Skolekøkkenet" på Byvangskolen vil der være vågne brandvagter begge nætter, her vil I kunne få hjælp vedr. indkvartering mellem kl. 23.00 – 07.00.

I indkvarteres i klasselokaler på skolerne - BEMÆRK AT IKKE ALLE HOLD HAR DERES EGET LOKALE. Da det er elevernes daglige arbejdsrum, er det vigtigt at I respekterer de ting der er i lokalerne. Hvis I vælger at rykke rundt på borde og stole, SKAL disse sættes tilbage inden lokalet forlades igen søndag morgen. I de lokaler, hvor der er opsat et Smartboard, må dette IKKE benyttes. Der kan også være mikrobølgeovne, elkedler og lign. i klasselokalene og atriummet uden for klasselokalene, disse må heller ikke under nogen omstændigheder benyttes da det kan udløse brandalarmen.

Overnatning i klasseværelser på egne medbragte madrasser/soveposer.

Lokalet skal være fejlet, evt. borde stillet på plads og forladt senest søndag kl. 9.00.

Når I tjekker ud skal I henvende jer til en vagt, som vil tjekke lokalet inden I forlader det.

Skulle et klasselokale mod forventning ikke være klargjort efter brug, vil der blive opkrævet et gebyr for oprydningen.

Klubberne/holdene står selv for transport imellem spillesteder og overnatningssteder.

Husk værdigenstande er på EGET ANSVAR – lad dem evt. blive hjemme.

Bade- og omklædningsrum i Slangerup Idræts og kulturcenter åbnes kl. 06.00 både lørdag og søndag.

Lørdag:

07.00 – 09.00	Morgenmad i Slangerup Idræts og Kulturcenter
11.30 – 14.00	Frokost på spillestederne
18.00 – 21.00	Aftensmad i Slangerup Idræts og Kulturcenter
19.00 – 21.45	Svømmehallen er åben (husk at få billetter hos turneringsledelsen)

Søndag:

07.00 – 09.00	Morgenmad i Slangerup Idræts og Kulturcenter
11.30 – 14.00	Frokost på spillestederne

Spillesteder:

- Slangerup Hallen, Idrætsvej 5, 3550 Slangerup
- Frederikssund Hallen, Kalvøvej 13, 3600 Frederikssund
- Ådalens Skole hal, Kornvænget 4, 3600 Frederikssund
- Lynge Hallen, Idrætsvej 14, 3540 Lynge



Turneringsledelse:

Turneringskontoret finder du i mødelokalet "Bukken" i Slangerup Idræts og kulturcenter (ved caféen), hvor der som udgangspunkt er åbent lørdag fra kl. 8.00 – 20.00 og søndag fra kl. 8.00 – 17.00. Men skulle du opleve at kontoret er midlertidigt lukket, eller have behov for at kontakte os pr. tlf. kan vi kontakte her:

Jacob Hansen: 93 96 19 75 eller Michael Stehr: 20 46 73 92

SVØMMEHAL LØRDAG AFTEN – GRATIS!

Vi har sørget for at svømmehallen i Slangerup Idræts og kulturcenter er åbent for alle deltagere ved DMU U13 2023.

Det er muligt at komme i svømmehallen på et af følgende 3 tidspunkter:

19.00 – 19.45, 20.00 – 20.45 eller 21.00 – 21.45

Da der er et begrænset antal svømmebilletter pr. tidsrum, skal de afhentes af en klub-/holdleder på turneringskontoret i Slangerup Idræts og kulturcenter.

Indtastning af holdopstilling/resultat (VIGTIGT FOR AFVIKLINGEN)

Der indberettes holdopstillinger, samt resultater via BadmintonPlayer.dk, som det har været gældende i den lokale holdturnering, FAQ til indberetning af [holdopstilling/resultat](#) (det kræver holdleder login for at kunne indberettet).

Det er holdet som står først på holdkortet, som er ansvarlig for resultat indberetning. Det er VIGTIGT at dette bliver gjort, og såfremt man er i tvivl, kan man henvende sig til

Holdopstilling og afvikling af holdmatch:

- **Inden** holdkampen går i gang, godkender holdlederne modstanderens opstilling. Herefter kan kun gøres indsigelser mod brug af ulovlige spillere – eller forkert anvendt styrkeorden
- Såfremt en holdleder ikke ønsker at godkende opstillingen, skal det anføres hvad der protesteres imod til turneringsledelsen
- Forinden holdmatchen igangsættes, skal den klub, der protesteres imod have mulighed for at tage protesten til efterretning og ændre opstilling i overensstemmelse hermed
- Kampene afvikles på hold med 4 spillere medmindre andet aftales i rækkefølgen – 1. double – 2. double – 1. single – 2. single – 3. single – 4. single – evt. golden set
- Kampene i 4+2 afvikles i rækkefølgen DD – 1. HD – 2. HD – MD – DS – 1. HS – 2. HS – 3. HS – evt. golden set
- Kampene i 4+3 afvikles i rækkefølgen 1. MD – 2. MD – 1. HS – 2. HS – 1. DS – 2. DS – 1. HD – 2. HD – DD; dog under hensyntagen til låste kampe og pausetid
- Senest når 4. single/3. HS/DD i holdmatchen sættes i gang informeres dommerbordet, så de kan planlægge næste holdkamp
- Hvis en holdkamp ender uafgjort, afvikles et golden set. I 4 spillere en ny doublekonstellation og i 4+2 en mixdouble med frit valg af spillere. I begge tilfælde af de spillere, som har deltaget i holdkampen

Skadede eller syge spillere:

- Såfremt en spiller bliver skadet eller ikke fuldfører en kamp, tabes den kamp, som spilleren må trække sig fra. Der må indsættes en ny spiller i holdkampen i stedet for den skadede/syge spillers eventuelle anden kamp i holdkampen.
- Hvis skaden sker i første holdkamp, og holdopstillingen til 2. holdkamp allerede er afleveret, skal hele holdopstillingen ændres efter ny styrkeorden til 2. holdkamp.
- En spiller, som har trukket sig fra en kamp med en skade/sygdom, er ikke disponibel for holdet resten af dagen hvor trækningen har fundet sted, men kan anvendes dagen efter.
- En spiller må kun deltage på et og samme hold under DMU Hold. En spiller kan i princippet godt være reserve på flere hold, men kan kun spille for det hold, som han indtræder på.

Styrkeorden:

HUSK AT DMU Hold betragtes som en samlet spillerunde. Derfor må der **ikke** ændres i styrkeorden i løbet af turneringen. Opstillingen i første holdkamp er gældende.



Afbud/ændringer:

Afbud og ændringer meldes til turneringslederen.

Det er **ikke** nødvendigt at melde brug af en spiller, som ikke er tilmeldt på BadmintonPeople. Det afgørende er, at det hold, som I sætter på holdseddelen, er lovligt.

Der refunderes ikke deltagergebyr ved afbud, hverken holdgebyret eller overnatning/forplejning.

Med håb om en dejlig weekend med masser af god badminton.

Badminton Danmark / DGI Badminton

Niklas Petersen / Arne Tophøj



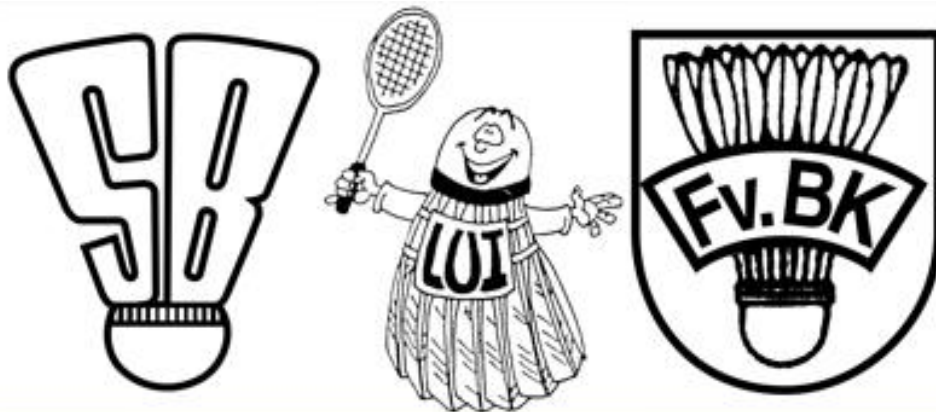

STØT VORES SPONSORER

TOPSOE

KØBMANDEN PÅ ELLEVEJ
- Støt lokalt - det gør vi



Øversigtskort for Byvangskolen:

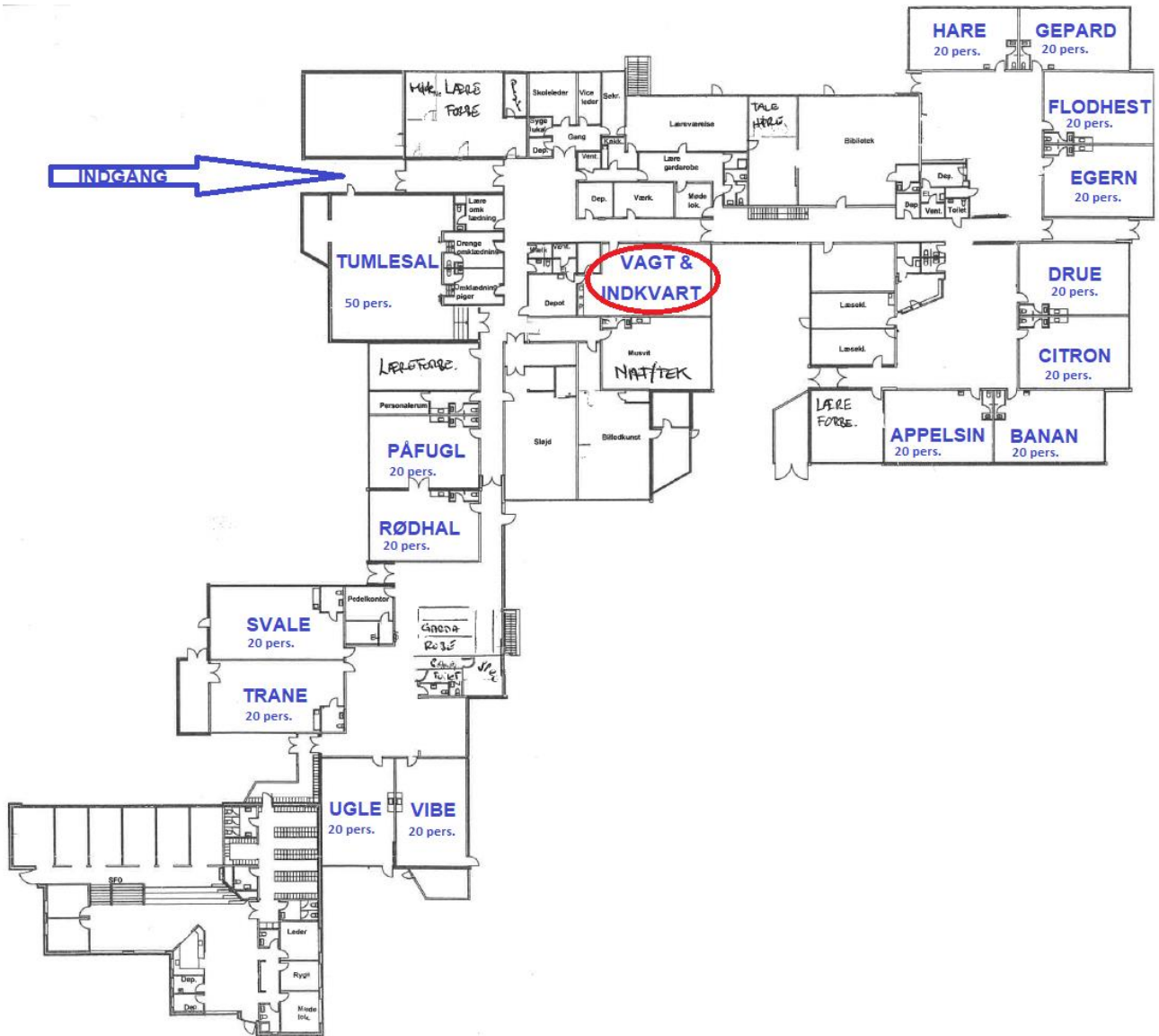

Øversigtskort for Kingskolen

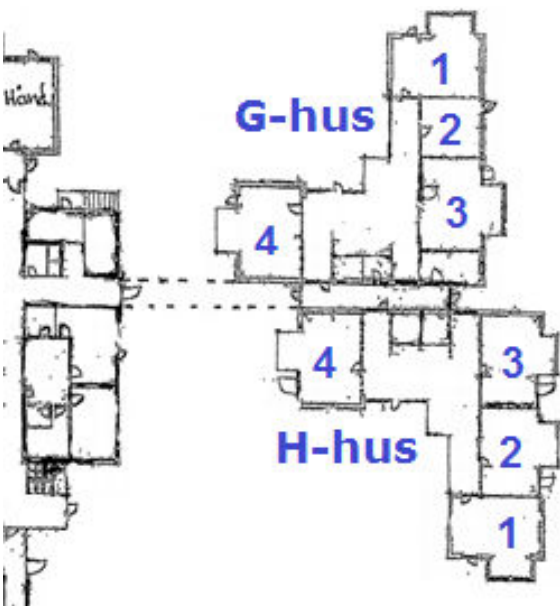

Evakueringsplan:

